

## Web Integration



### 期刊模組

Spydus期刊模組提供智慧型管理機制，控管期刊相關作業流程

- 完整而強大的搜尋功能
- 每一個卷期資料皆可搜尋
- 各年度的卷期驗收資料一目了然
- 簡單方便的驗收動作
- 刊期任何的變化皆可一個動作處理完畢
- 可結合SISAC碼驗收
- 清楚的驗收後細節
- 可即時與各模組結合而不須要切換任何畫面

### 採購模組

Spydus採購模組針對訂購、簽收、開立發票等流程進行管理

- Web Based操作環境
- 能處理各類型訂單
- MARC匯入及Excel資料匯出
- 可透過EDI方式訂購
- 經費設定簡易
- 即時經費回報
- 可合併執行各類型訂購
- 批次訂購轉檔/訂購驗收
- 具應商資料管理功能
- 報表格式彈性、易擴充

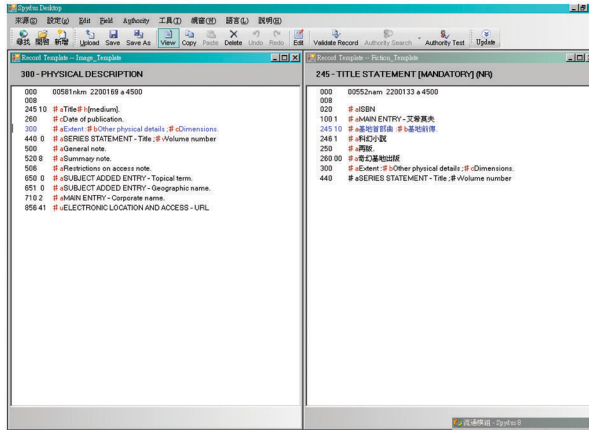

### 流通模組

- 功能鍵快速切換至不同的流通功能
- 完整又豐富的讀者查詢功能
- 立即顯示館藏各式情況/總讀者量
- 利用顏色管理來使用各種流通台的功能
- 讀者資訊可於同一畫面顯示
- 離線流通仍可檢查讀者的各項狀況
- 提供各項資源設備的外借作業
- 提供館際互借功能

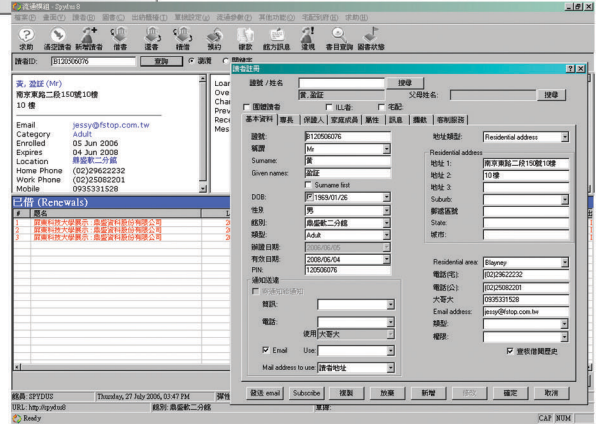

### OPAC 模組

- 彈性的環境偏好設定，無論是存取功能、呈現的欄位或頁數、訂單的呈現方式等，都可視館方需求調整
- 畫面清晰 / 操作簡單
- 內建的全文檢索系統，方便查詢每一個欄位
- 提供報紙、期刊、論文的查詢功能
- 透過ISBN / ISSN與書商立即連結以獲得更豐富的資訊
- 館藏各欄位可再依條件查詢



### 館員查詢模組

- 完整的館員查詢功能
- 提供借閱、預約、推薦的歷史紀錄
- 可升降冪排序各欄位
- 針對歷史紀錄可連結書目資料供讀者查詢
- 讀者個人SDI服務
- 圖書館各項資源運用管理

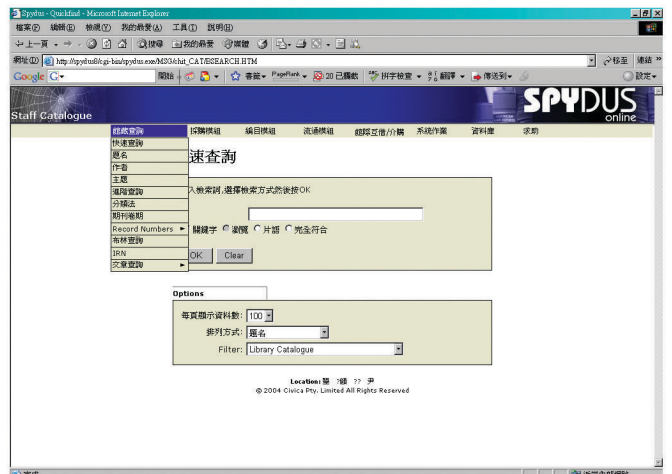

### 編目模組

- 提供線上編目/離線編目功能
- 支援自行設定編目範本及轉入參數
- 參數轉入時可自行設定比對欄位
- 同一視窗或多重視窗複製移動書目資料
- 可隨時檢查書目資料的正確性
- 提供瀏覽器方式編目
- 館藏以GROUP方式呈現，以解決附件/不入館藏之需求
- ISO轉入預覽、選擇、編輯